

domo

60RT

sistema practicable



CARACTERÍSTICAS

Rotura puente térmico.

Practicable cámara europea.

Perfiles en extrusión de aleación 6063.

Espesor general 1.5 mm.

Acrilamiento por medio de junquillos a presión o con grapa.

Juntas de estanquidad en EPDM con ángulos vulcanizados para junta central.

Escuadras y juntas de batiente comunes para todos los sistemas practicables.

Escuadras de unión de aluminio inyectado con pulsante de anclaje.

Escuadras de alineamiento en acero Inox y Zamak.

Drenaje de hoja invisible.

Profundidad del marco 55 / 60 mm.

Profundidad de hoja 62 mm.

Posibilidad de combinar marcos, hojas y junquillos rectos y curvos.

Conexión sólida mecánica de poliamida de alta resistencia de 24mm.



EN 14351-1
LGAI Technological Center, S.A
(APPLUS) Organismo Notificado N°0370

Sistema DOMO 60RT. Consultar especificaciones de cálculo.

Resistencia a la carga de viento Clase C5

Permeabilidad al aire Clase 4

Estanqueidad al agua E1200

Sustancias peligrosas NPD

Capacidad de soporte de carga de los dispositivos de seguridad APT0

Prestaciones acústicas 40dB

Transmitancia térmica (Uw) desde 1,2 W/m²K

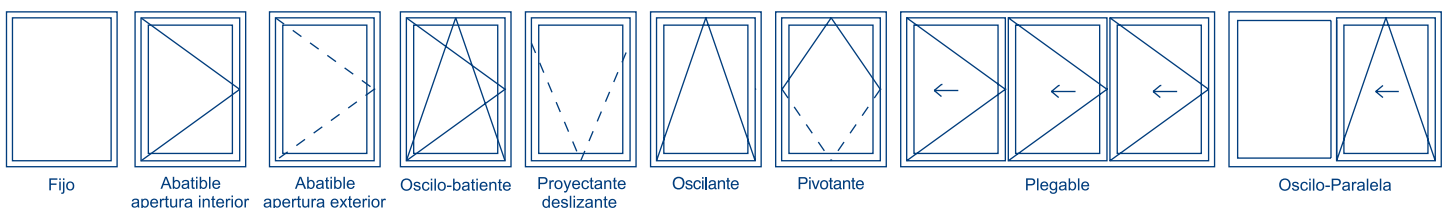
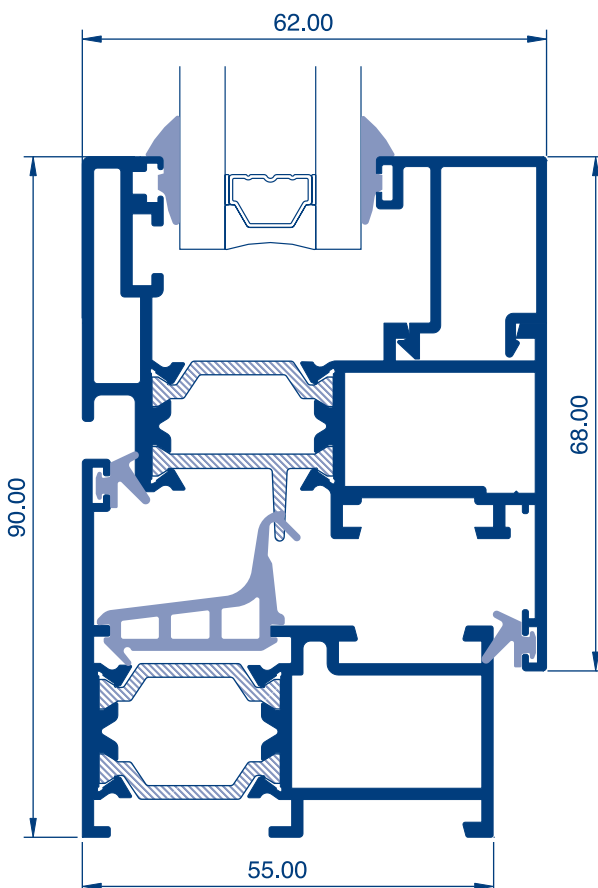

Fijo

Abatible
apertura interior

Abatible
apertura exterior

Oscilo-batiente

Proyectante
deslizante

Oscilante

Pivotante

Plegable

Oscilo-Paralela

domo

60RT

thermic PLUS

sistema practicable



CARACTERÍSTICAS

Rotura puente térmico.

Practicable cámara europea.

Perfiles en extrusión de aleación 6063.

Espesor general 1.5 mm.

Acrilamiento por medio de junquillos a presión o con grapa.

Juntas de estanquidad en EPDM con ángulos vulcanizados para junta central.

Escuadras y juntas de batiente comunes para todos los sistemas practicables.

Escuadras de unión de aluminio inyectado con pulsante de anclaje.

Escuadras de alineamiento en acero Inox y Zamak.

Drenaje de hoja invisible.

Profundidad del marco 55 / 60 mm.

Profundidad de hoja 62 mm.

Posibilidad de combinar marcos, hojas y junquillos rectos y curvos.

Conexión sólida mecánica de poliamida de alta resistencia de 24mm, con inserción de aislantes de baja conductividad térmica.



EN 14351-1
LGAI Technological Center, S.A
(APPLUS) Organismo Notificado N°0370

Sistema DOMO 60RT thermic plus. Consultar especificaciones de cálculo.

Resistencia a la carga de viento	Clase C5
Permeabilidad al aire	Clase 4
Estanqueidad al agua	E1200
Sustancias peligrosas	NPD
Capacidad de soporte de carga de los dispositivos de seguridad	APTO
Prestaciones acústicas	40dB
Transmitancia térmica (Uw)	desde 1 W/m²K

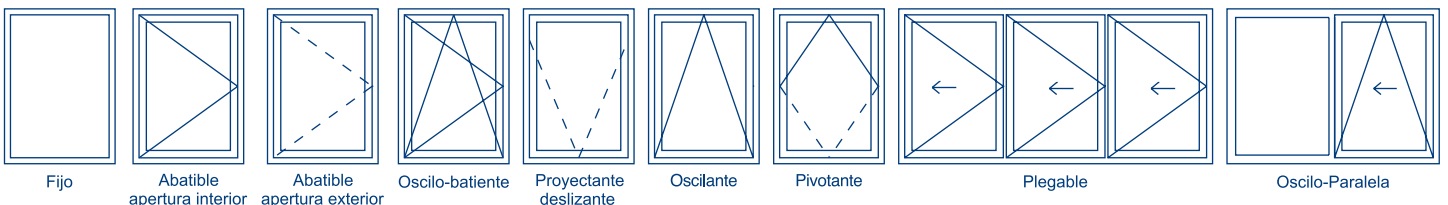
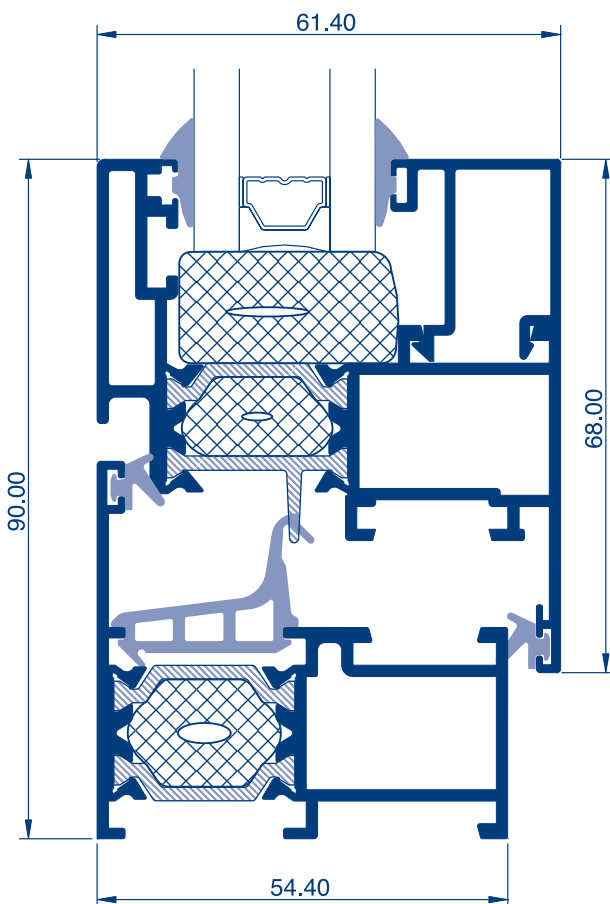

Fijo

Abatible
apertura interior

Abatible
apertura exterior

Oscilo-batiente

Proyectante
deslizante

Oscilante

Pivotante

Plegable

Oscilo-Paralela